

ForLog

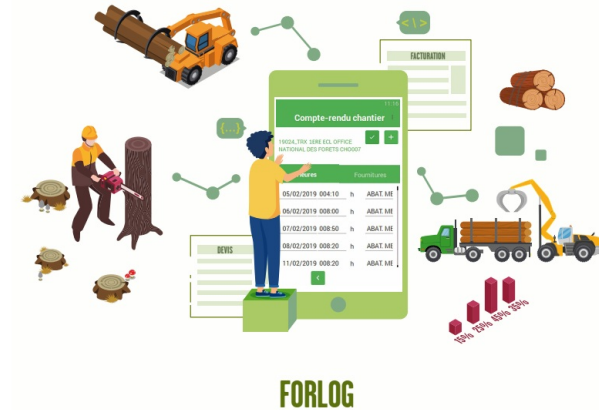

ForLog is an application which allows the management of forest sites from the first contact until invoicing. All the information necessary for monitoring work sites can be memorized (production time of the field teams, quantities produced, management of stocks of wood and supplies, purchase and sale prices). This tool helps in saving time and precision, and gives a better visibility on the profitability of forest sites and provides the user with daily management indicators to help making decisions.

The objective of the project is to provide a set of tools adapted to the needs of very small forestry and logging companies. ForLog is a forest site management software connected to a remote database accessible via the web. The software allows structured messages to be sent to field teams (mission orders) and customers (sales slips). A mobile application on a smartphone allows to enter data concerning construction site activities. The service offer is proposed to companies in the form of a subscription.

It is an innovative solution to improve the quality of silviculture and forestry operations accessible to very small, poorly computerized companies, and a solution that enhances the possibilities offered by the web, mobile Internet, computerized mapping.

All operations concerning the commercial (estimates, invoices), administrative (site declarations), operational (site maps, digitisation of exchanges between operators and site managers) and financial (site balance sheets) management of the sites are proposed by ForLog, which is an Enterprise Resource Planning (ERP) adapted to the organisation of very small forest companies. The objective of the tool is to limit the time spent on site management and improve the economic performance of forest companies. User feedback highlights:

- Easy handling of the tool;
- Time saved during administrative tasks;
- Ability to quickly access summary data on team activities (working hours, productivity, progress);
- Significant savings in travel time to access construction sites and locate boundaries;
- Improvement of the company's image towards its partners.

Λεπτομέρειες

Προέλευση ξυλείας

--

Τύπος ξυλείας

--

Τύπος εμπλεκόμενης ξυλείας

--

Επιπτώσεις στο περιβάλλον και τη βιοποικιλότητα

--

Δυνατότητες ειδοδήματος

--

Δυνατότητες για εκμετάλλευση

--

Κόμβος

--

Οικονομικός αντίκτυπος

--

Ειδικές προαπαιτούμενες γνώσεις

--

Δυνατότητες διακίνησης

--

Δυναμικό βιωσιμότητας - Αξία

--

Ευκολία υλοποίησης

Needs training (1 day)

Ευκολία εφαρμογής - Αξιολόγηση

--

Βασικά προαπαιτούμενα

--

Τύπος εκδήλωσης στην οποία έχει παρουσιαστεί αυτός ο **BPI**

--

Δυνατότητες εργασίας

--

Κόστος υλοποίησης (ευρώ - €)

--

Περισσότερες λεπτομέρειες

Πρόκληση η οποία αντιμετωπίζεται	Όνομα χώρου	Τύπος λύσης
5. Βελτίωση των οικονομικών και περιβαλλοντικών επιδόσεων των δασικών αλυσίδων εφοδιασμού	Συγκομιδή, υποδομές, εφοδιαστική/διαχείριση υλικού Διαχείριση καινοτομίας, ψηφιακοί κόμβοι, συστάδες, εκμετάλλευση (κάθετα)	Εργαλεία παροχής συμβουλών και υπηρεσιών για τους δασοκτήμονες
Λέξεις κλειδιά software management Forestry	Ψηφιακή λύση ναι	Καινοτομία Ναι
Χώρα προέλευσης Γαλλία	Κλίμακα της εφαρμογής Εθνικό	Έτος έναρξης και λήξης 2018 -

Στοιχεία επικοινωνίας

Ιδιοκτήτης ή συγγραφέας
Forêt Logistique Conseil
Richard Emeyriat
richard.emeyriat@foretlogistique.eu
<https://www.foretlogistique.eu/>

Αναφορέας
CRPF Nouvelle-Aquitaine
Henri Husson
h.husson@crpf.fr

REFERENCES AND RESOURCES

Κύριος ιστότοπος
<http://www.foretlogistique.eu/>
Ιστότοπος έργου
--
Αναφορά έργου

Πηγές
--

--

λογότυπο καλής
πρακτικής

λογότυπο επικεφαλής
οργανισμού



Έργο για το οποίο έχει δημιουργηθεί το παρόν φύλλο πληροφοριών
Rosewood

Ημερομηνία δημοσίευσης
17 Σεπ 2019

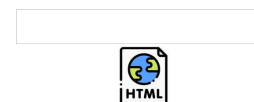

This project has received funding from the European Union's Horizon
2020 research and innovation programme under grant agreement No.
862681

A TOOL FROM ROSEWOOD 4.0, DESIGNED AND DEVELOPED BY

