

# Harvesting capacity maps

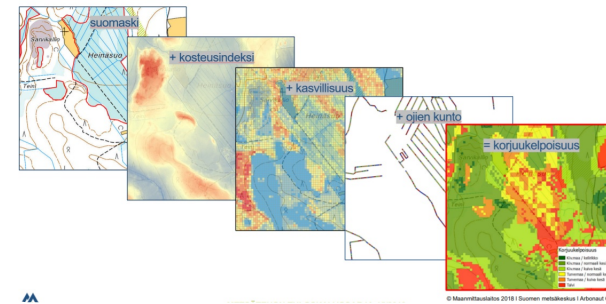

The Best Practice is addressing the challenge of soft terrains in harvesting.

It eases planning of harvesting locations and anticipating of harvesting of different forested areas. It considers only the static features of forest, not daily weather for example. However, bearing capacity in three different summer moisture condition classes is considered in the maps.

The material of the mainland Finland harvesting maps contains rasterized harvesting maps describing the terrain's bearing capacity. The capacity is classified in six categories. The maps tell when it is possible to go into the forest with the harvester. The material is free to use.

## Λεπτομέρειες

---

Προέλευση ξυλείας

Δάσος

Τύπος ξυλείας

Κορμοξυλεία

Δυνατότητες διακίνησης

Not possible to assess

Δυναμικό βιωσιμότητας - Αξία

Θετικό

Τύπος εμπλεκόμενης ξυλείας

Stemwood

Ευκολία υλοποίησης

Medium

Επιπτώσεις στο περιβάλλον και τη βιοποικιλότητα

Very positive/protects terrain

Ευκολία εφαρμογής - Αξιολόγηση

--

Δυνατότητες ειδοδήματος

Positive

Βασικά προαπαιτούμενα

Involving relevant stakeholders

Δυνατότητες για εκμετάλλευση

--

Τύπος εκδήλωσης στην οποία έχει παρουσιαστεί αυτός ο BPI

--

Κόμβος

Βόρειος κόμβος

Δυνατότητες εργασίας

Positive

Οικονομικός αντίκτυπος

Medium

Κόστος υλοποίησης ( ευρώ - € )

--

Ειδικές προαπαιτούμενες γνώσεις

IT-tool and silvicultural knowledge needed

## Περισσότερες λεπτομέρειες

---

Πρόκληση η οποία αντιμετωπίζεται	Όνομα χώρου	Τύπος λύσης
5. Βελτίωση των οικονομικών και περιβαλλοντικών επιδόσεων των δασικών αλυσίδων εφοδιασμού	Συγκομιδή, υποδομές, εφοδιαστική/διαχείριση υλικού	Αισθητήρες, εξοπλισμός μέτρησης
Λέξεις κλειδιά	Ψηφιακή λύση	Καινοτομία
--	ναι	Ναι
Χώρα προέλευσης	Κλίμακα της εφαρμογής	Έτος έναρξης και λήξης
Φινλανδία	Εθνικό	--

## Στοιχεία επικοινωνίας

---

Ιδιοκτήτης ή συγγραφέας	Αναφορέας
<b>Finnish Forest Centre</b>	
Seppo Kilpiäinen	
seppo.kilpiainen@metsakeskus.fi	
<a href="https://www.metsakeskus.fi/en">https://www.metsakeskus.fi/en</a>	

## REFERENCES AND RESOURCES

---

Κύριος ιστότοπος	Πηγές
<a href="https://metsakeskus.maps.arcgis.com/apps/webappviewer">https://metsakeskus.maps.arcgis.com/apps/webappviewer</a>	--
Ιστότοπος έργου	
<a href="https://www.metsateho.fi/wp-content/uploads/Tuloskalvosarja_2019_15_Korjuukelpoisuuskartat_suunnittelun_tukena.pdf">https://www.metsateho.fi/wp-content/uploads/Tuloskalvosarja_2019_15_Korjuukelpoisuuskartat_suunnittelun_tukena.pdf</a>	
Αναφορά έργου	
--	

---

Έργο για το οποίο έχει δημιουργηθεί το παρόν φύλλο πληροφοριών  
Rosewood

Ημερομηνία δημοσίευσης  
27 Σεπ 2019

---



This project has received funding from the European Union's Horizon  
2020 research and innovation programme under grant agreement No.  
862681

---

A TOOL FROM ROSEWOOD 4.0, DESIGNED AND DEVELOPED BY

