

Sustainability and success control for protecting forest's

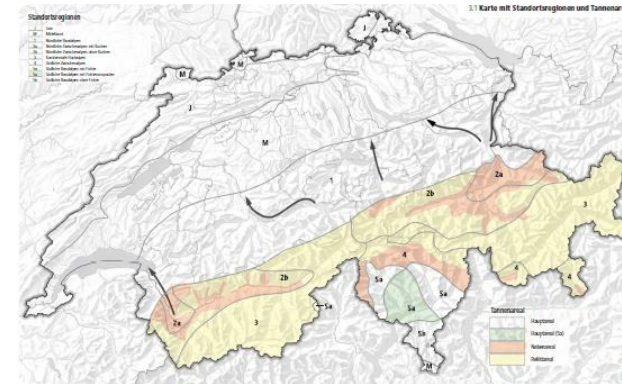

A practical tool intended to guarantee the survival of a sustainable and effective protective forest at a minimum cost. Based on the assumption that the state of the forest is crucial to its ability to provide effective protection against natural hazards, silvicultural requirement profiles are described for different forest locations and natural hazards. This method gives an overview for every protection forest type, helps to clarify the management goal and shows the achieved management results. It makes them verifiable and simplifies the discussion in the field of protective forest management for practitioners, authorities and academic staff. Standard method to characterize protection forest's needs and to manage them according to identical objective criteria. The management results are verifiable for the protection forest authorities. This method is used to improve the quality in protection forest management.

DETALHES

ORIGEM DA MADEIRA

Floresta

TIPO DE MADEIRA

Tronco

TIPO DE MADEIRA EM CAUSA

Stemwood

IMPACTE NO AMBIENTE E BIODIVERSIDADE

Easy

IMPACTE NAS RECEITAS

Positive

POTENCIAL DE EXPLORAÇÃO

--

HUB

--

IMPACTE ECONOMICO

Positive

CONHECIMENTOS ESPECIFICOS NECESSÁRIOS

POTENCIAL DE MOBILIZAÇÃO

- 10 m³/ha

SUSTENTABILIDADE POTENCIAL - VALOR

--

FACILIDADE DE IMPLEMENTAÇÃO

--

FACILIDADE DE IMPLEMENTAÇÃO

--

PRE-REQUISITOS CHAVE

Silvicultural knowledge

TIPO DE EVENTO EM QUE ESTE BPI TEM SIDO APRESENTADO

--

IMPACTE NO EMPREGO

Positive

CUSTOS DE IMPLEMENTAÇÃO (EURO - EUR)

--

MAIS DETALHES

DESAFIO ABORDADO

--

DOMÍNIO

Gestão florestal, silvicultura, serviços do ecossistema, resiliencia

TIPO DE SOLUÇÃO

--

PALAVRAS-CHAVE

--

SOLUÇÃO DIGITAL

Não

INOVAÇÃO

Não

PAÍS DE ORIGEM

Suíça

ESCALA DE APLICAÇÃO

Nacional

ANO DE INÍCIO E FIM

2005 - 2005

DADOS DE CONTACTO

PROPRIETÁRIO OU AUTOR

REPÓRTER

info@bafu.admin.ch

REFERENCES AND RESOURCES

WEBSITE PRINCIPAL

<https://www.bafu.admin.ch/bafu/en/home/topics/forest/publications-studies/publications/nachhaltigkeit-und-erfolgskontrolle-im-schutzwald.html>

RECURSOS

--

WEBSITE DO PROJETO

--

REFERÊNCIA AO PROJETO

--

PROJETO NO ÂMBITO DO QUAL A FOLHA DE DIVULGAÇÃO FOI CRIADA

Rosewood

DATA DE ENTRADA

16 Set 2019



Link to Rosewood 4.0



This project has received funding from the European Union's Horizon 2020 research and innovation programme under grant agreement No.

862681

A TOOL FROM ROSEWOOD 4.0, DESIGNED AND DEVELOPED BY

