

ForLog

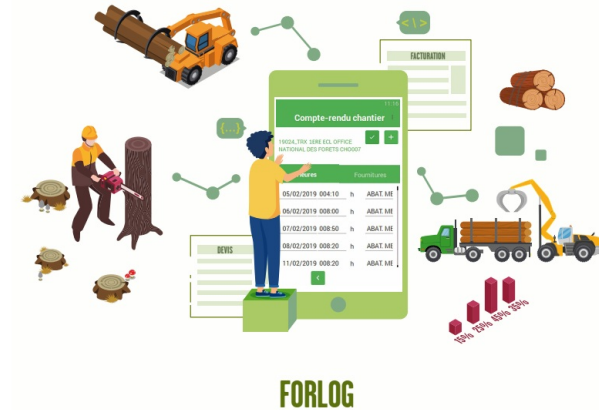

ForLog is an application which allows the management of forest sites from the first contact until invoicing. All the information necessary for monitoring work sites can be memorized (production time of the field teams, quantities produced, management of stocks of wood and supplies, purchase and sale prices). This tool helps in saving time and precision, and gives a better visibility on the profitability of forest sites and provides the user with daily management indicators to help making decisions.

The objective of the project is to provide a set of tools adapted to the needs of very small forestry and logging companies. ForLog is a forest site management software connected to a remote database accessible via the web. The software allows structured messages to be sent to field teams (mission orders) and customers (sales slips). A mobile application on a smartphone allows to enter data concerning construction site activities. The service offer is proposed to companies in the form of a subscription.

It is an innovative solution to improve the quality of silviculture and forestry operations accessible to very small, poorly computerized companies, and a solution that enhances the possibilities offered by the web, mobile Internet, computerized mapping.

All operations concerning the commercial (estimates, invoices), administrative (site declarations), operational (site maps, digitisation of exchanges between operators and site managers) and financial (site balance sheets) management of the sites are proposed by ForLog, which is an Enterprise Resource Planning (ERP) adapted to the organisation of very small forest companies. The objective of the tool is to limit the time spent on site management and improve the economic performance of forest companies. User feedback highlights:

- Easy handling of the tool;
- Time saved during administrative tasks;
- Ability to quickly access summary data on team activities (working hours, productivity, progress);
- Significant savings in travel time to access construction sites and locate boundaries;
- Improvement of the company's image towards its partners.

Подробиці

Походження деревини

--

Тип деревини

--

Тип деревини

--

Вплив на навколишнє середовище та біорізноманіття

--

Вплив на створення прибутку

--

Потенціал для використання

--

Концентратор

--

Економічний вплив

--

Потреба в особливих знаннях

--

Потенціал для мобілізації

--

Потенціал для сталості - Цінність

--

Легкість впровадження

Needs training (1 day)

Легкість впровадження - Оцінка

--

Ключові передумови

--

Тип події, на якій було представлено цей BPI

--

Вплив на створення робочих місць

--

Витрати на впровадження (Євро - €)

--

Детальніше

Виклик вирішено	Домен	Тип рішення
5. Посилення економічної та екологічної ефективності ланцюжків поставок лісу	Заготівля, інфраструктура, логістика Менеджмент інновацій, цифрові хаби, кластери (перехресна тема)	Інструменти послуг та порад для власників лісів
Ключові слова	Цифрові рішення	Інновація
software management Forestry	так	Так
Країна походження	Масштаби застосування	Початок і кінець року
Франція	Національний	2018 -

Контактні дані

Власник або автор	Репортер
Forêt Logistique Conseil	CRPF Nouvelle-Aquitaine
Richard Emeyriat	Henri Husson
richard.emeyriat@foretlogistique.eu	h.husson@crpf.fr
https://www.foretlogistique.eu/	

REFERENCES AND RESOURCES

Основний веб-сайт	Ресурси
http://www.foretlogistique.eu/	--
Веб-сайт проекту	
--	
Посилання на проект	
--	

логотип кращої
практики

логотип основної
організації



Краща практика розроблена в рамках проекту
Rosewood

Дата публікації
17 вер 2019

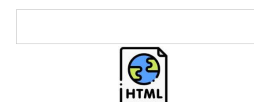

This project has received funding from the European Union's Horizon
2020 research and innovation programme under grant agreement No.
862681

A TOOL FROM ROSEWOOD 4.0, DESIGNED AND DEVELOPED BY

